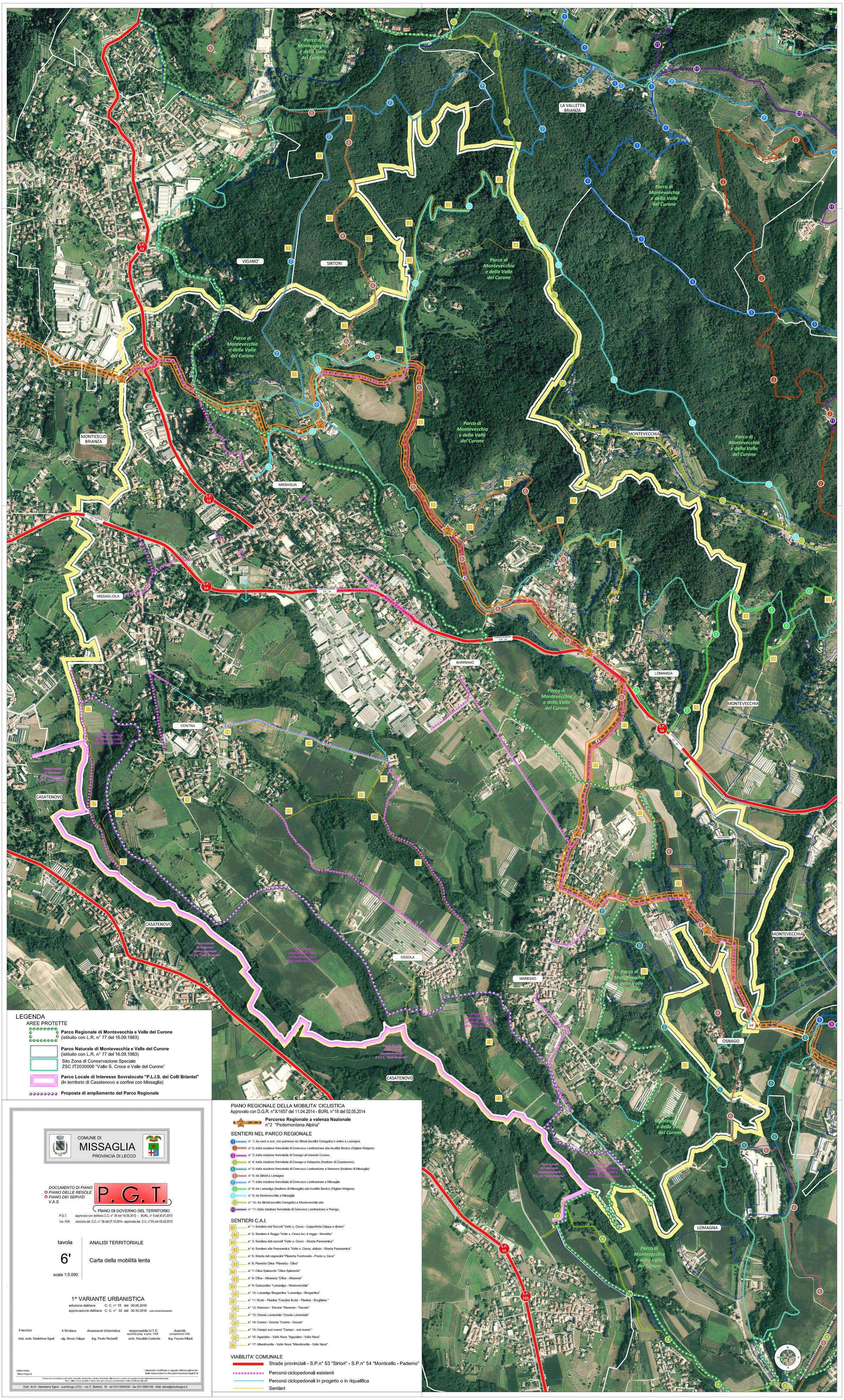

LEGENDA

AREE PROTETTE

Parco Regionale di Montevecchia e Valle del Curone
(istituito con L.R. n° 77 del 16.09.1983)

Parco Naturale di Montevecchia e Valle del Curone
(istituito con L.R. n° 77 del 16.09.1983)

Sito Zona di Conservazione Speciale
ZSC IT2030006 "Valle S. Croce e Valle del Curone"

Parco Locale di Interesse Sovralocate "P.L.I.S. dei Colli Briantei"
(In territorio di Casatenovo a confine con Missaglia)

Proposta di ampliamento del Parco Regionale

PIANO REGIONALE DELLA MOBILITA' CICLISTICA
Approvato con D.G.R. n°X/1657 del 11.04.2014 - BURL n°18 del 02.05.2014

Percorso Regionale a valenza Nazionale
n°2 "Pedemontana Alpina"

SENTIERI NEL PARCO REGIONALE

1. n° 1: da nord a sud, con partenza da Sirtori (località Ceregallo) e arrivo a Lomagna.
2. n° 2: dalla stazione ferroviaria di Cernusco Lombardone alla località Beolco (Olgiate Molgora)
3. n° 3: dalla stazione ferroviaria di Osnago all torrente Curone.
4. n° 4: dalla stazione ferroviaria di Osnago a Valaperta (frazione di Casatenovo).
5. n° 5: dalla stazione ferroviaria di Cernusco Lombardone a Maresso (frazione di Missaglia)
6. n° 6: da Sirtori a Lomagna
7. n° 7: dalla stazione ferroviaria di Cernusco Lombardone a Missaglia
8. n° 8: da Lomaniga (frazione di Missaglia) alla località Beolco (Olgiate Molgora)
9. n° 9: da Montevecchia a Missaglia
10. n° 10: da Sirtori (località Ceregallo) a Montevecchia alta
11. n° 11: dalla stazione ferroviaria di Cernusco Lombardone a Perego.

SENTIERI C.A.I.

- n° 1: Sentiero dei Roccoli "Valle s. Croce - Cappelletta Crippa e ritorno"
- n° 2: Sentiero 4 Rogge "Valle s. Croce loc. 4 rogge - Novellée"
- n° 3: Sentiero dei cancelli "Valle s. Croce - Strada Panoramica"
- n° 4: Sentiero alla Panoramica "Valle s. Croce, abitato - Strada Panoramica"
- n° 5: Strada dei vagoncini "Planetta Fondovalle - Ponte s. Cece"
- n° 6: Planetta Oliva "Planetta - Oliva"
- n° 7: Oliva Spiazzolo "Oliva Spiazzolo"
- n° 8: Oliva - Albareda "Oliva - Albareda"
- n° 9: Galeazzino "Lomaniga - Montevecchia"
- n° 10: Lomaniga Bergamina "Lomaniga - Bergamina"
- n° 11: Butto - Pianina "Cascina Butto - Pianina - Brughiera "
- n° 12: Maresso - Trecate "Maresso - Trecate"
- n° 13: Ossola Lavandaia "Ossola Lavandaia"
- n° 14: Contra - Ossola "Contra - Ossola"
- n° 15: Campù sud overst "Campù - sud overst "
- n° 16: Agazzino - Valle Nava "Agazzino - Valle Nava"
- n° 17: Misericordia - Valle Nava "Misericordia - Valle Nava"

VIABILITA' COMUNALE

- Strade provinciali - S.P.n° 53 "Sirtori" - S.P.n° 54 "Monticello - Paderno"
- Percorsi ciclopedonali esistenti
- Percorsi ciclopedonali in progetto o in riqualifica
- Sentieri

COMUNE DI
MISSAGLIA
PROVINCIA DI LECCO

DOCUMENTO DI PIANO
PIANO DELLE REGOLE
PIANO DEI SERVIZI
V.A.S.

P. G. T.
PIANO DI GOVERNO DEL TERRITORIO

P.G.T. approvato con delibera C.C. n° 38 del 18.09.2012 - BURL n° 5 del 30.01.2013
Var. PdS adottata del. C.C. n° 38 del 27.10.2014 - approvata del. C.C. n°03 del 05.02.2015

tavola 6'

scala 1:5.000

ANALISI TERRITORIALE

Carta della mobilità lenta

1^ VARIANTE URBANISTICA
adozione delibera C. C. n° 15 del 09.05.2016
approvazione delibera C. C. n° 32 del 30.10.2016 con emendamento

il tecnico	il Sindaco	Assessore Urbanistica	responsabile U.T.C. autorità prop. e proc. VAS	Autorità competente VAS
dott. arch. Marielena Sgroi	sig. Bruno Crippa	ing. Paolo Redaelli	arch. Maurizio Corbetta	ing. Fausto Milani

collaboratrice Silvia Aragona

* elaborato modificato a seguito dell'accoglimento delle osservazioni e dei pareri espressi dagli Enti

Tutta la documentazione; parti scritte, fotografie, planimetrie e relative simbologie utilizzate sono coperte da copyright da parte degli autori esterni del progetto.
Il loro utilizzo anche parziale è vietato fatta salva espressa autorizzazione scritta da richiedere agli autori

Dott. Arch. Marielena Sgroi - Lambrugo (CO) - via C. Battisti, 19 - tel 031/3590232 - fax 031/3592139 - Mail: elena@studiosgroi.it